https://bip.podlaski.strazgraniczna.pl/s08/organizacja/struktura-organizacyjna/3498,struktura-komendy-oddzialu.html
2024-04-26, 05:29

Struktura Komendy Oddziału

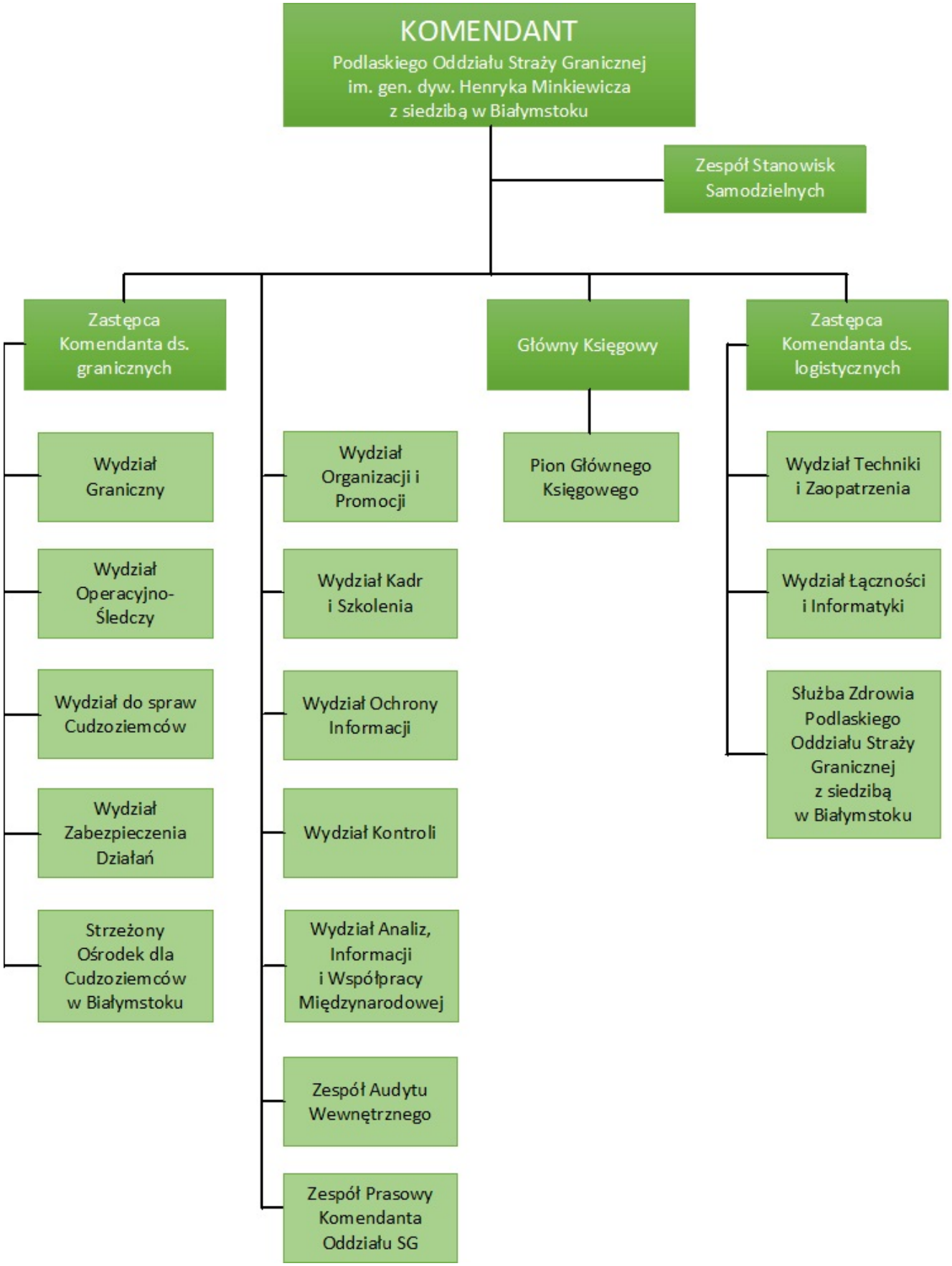
KOMENDANT
Podlaskiego Oddziału Straży Granicznej
im. gen. dyw. Henryka Minkiewicza
z siedzibą w Białymstoku
Zespół Stanowisk Samodzielnych
Zastępca Komendanta ds. granicznych
Wydział Graniczny
Wydział Operacyjno-Śledczy
Wydział do spraw Cudzoziemców
Wydział Zabezpieczenia Działań
Strzeżony Ośrodek dla Cudzoziemców w Białymstoku
Wydział Organizacji i Promocji
Wydział Kadr i Szkolenia
Wydział Ochrony Informacji
Wydział Kontroli
Wydział Analiz, Informacji i Współpracy Międzynarodowej
Zespół Audytu Wewnętrznego
Zespół Prasowy Komendanta Oddziału SG
Główny Księgowy
Pion Głównego Księgowego
Zastępca Komendanta ds. logistycznych
Wydział Techniki i Zaopatrzenia
Wydział Łączności i Informatyki
Służba Zdrowia Podlaskiego Oddziału Straży Granicznej z siedzibą w Białymstoku

Metryczka

Data publikacji 18.06.2019
Data modyfikacji 28.02.2024
Rejestr zmian

Podmiot udostępniający informację:

Osoba wytwarzająca/odpowiadająca za informację:
Alina Grygorowicz

Osoba udostępniająca informację:
Alina Grygorowicz

Osoba modyfikująca informację:
Katarzyna Zdanowicz